

## ПОЯСНЮВАЛЬНА ЗАПИСКА

1. Тимчасова споруда являє собою одноповерхову споруду, яка виконується зі збірно-розбірних металевих конструкцій та встановлюється безпосередньо на існуюче покриття.

За умовну позначку 0,000 прийнятий рівень чистої підлоги ТС.

Ступінь вогнестійкості тимчасової споруди III а.

Габаритні розміри в плані – 4,8 X 2,8 м.

Висота павільйону від рівня землі – 3,30 м.

Запроектований ТС має вхід з головного фасаду. Торгівля передбачається в приміщенні відкритого типу.

Стіни споруди запроектовані по типу “Сендвич” товщиною 100 мм із утеплювачем з мінеральної вати й обшивкою. Обшивка стін по каркасу: зовнішня – алюмінієві сандвіч панелі; внутрішня (стіни й стеля) – металопластикові вагонки.

Підлоги передбачені з покриттям дошки 40 мм і утеплювачу та покриттям з негорючого матеріалу.

Заповнення прорізів з метало пластикового профілю та рольгратами.

Покрівля – по металевих прогонах і решетуванню з покриттям із профільованого сталевих листа, з утеплювачем з мінераловатних плит, гідро- і пароізоляцією.

Водостік передбачити зовнішній організований по жолобах і ринвам.

### Зовнішня обробка:

**Поверхні стін** – колірні алюмінієві сандвіч панелі, типа «Алюкобонд»;

**Вікна** – металопластикові;

**Двері** – металопластикові;

**Покрівля** – профільований сталевий лист;

**Цоколь** – колірні алюмінієві сандвіч панелі



Колірне вирішення фасадів дивись графічний додаток.

Внутрішню обробку виконати згідно індивідуального дизайну-проекту із застосуванням негорючих оздоблювальних матеріалів, з підтвердженням сертифікатом.

2. Підключення до інженерних мереж:- тимчасова споруда підключається до існуючої електромережі, згідно договору про постачання електричної енергії.

Опалювання – електричне з встановленням навісних електро - конвекторів з регулюванням температури.

Освітлення приміщення виконане стельовими світильниками з люмінесцентними лампами.

Назва об'єкта - адреса розміщення <b>Тимчасова споруда (стаціонарна)</b> пр. Добровольського, 159 (згідно схеми посадки)	Посада виконавця	ПІБ	Підпис
	Архітектор	Давидова В.В.	
М.П. 	Кваліфікаційний сертифікат, серія АА № 002057		



**ФАСАДИ В ОСЯХ 1-2**  
**М 1:50**

**ФАСАДИ В ОСЯХ А-Б**  
**М 1:50**

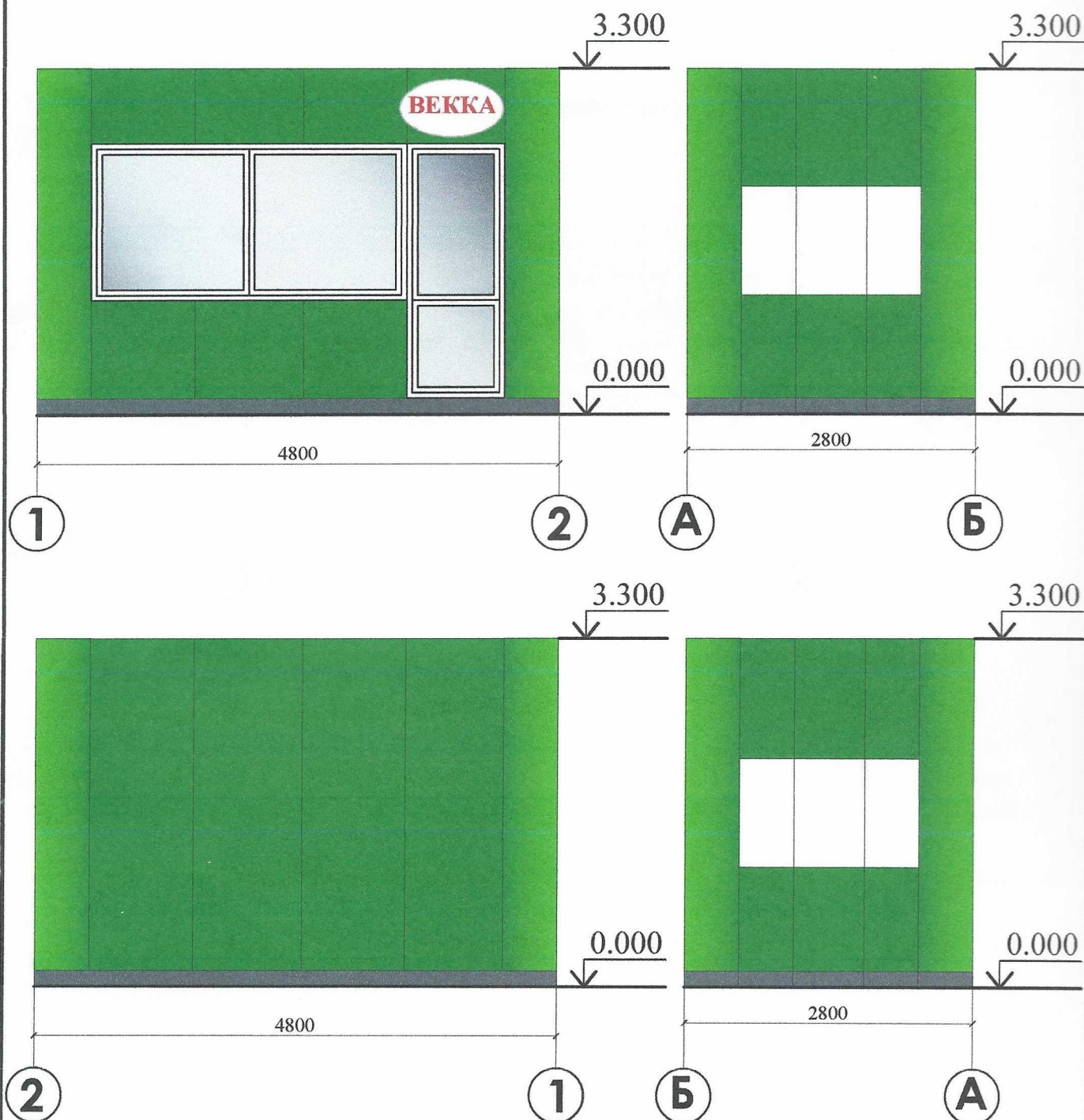

Тимчасова споруда - (заг. площею 13,44 кв.м.) по  
продажу товарів змішаної групи за адресою:  
м. Одеса, проспект Добровольського, 159

М.П.

Посада виконавця

ПІБ

Підпис

Архітектор

Давидова В.В.

Кваліфікаційний сертифікат, серія АА № 002057

Дата складання \_\_\_\_\_ 20 \_\_\_\_ року

# ПЛАН НА ОТМ. 0.000

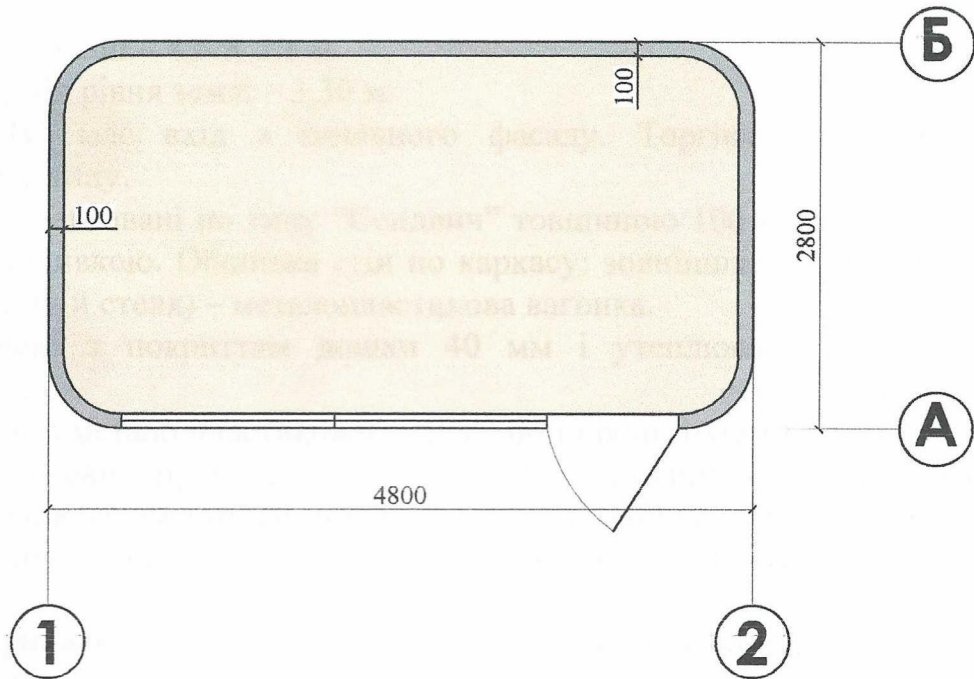

<p>Тимчасова споруда (заг. площею 13,44 кв.м.) по продажу товарів змичаної групи за адресою: м. Одеса, проспект Добровольського, 159</p>	Посада виконавця	ПІБ	Підпис
	Архітектор	Давидова В.В.	
<p>М.П. ДАВИДОВА ВІКТОРІЯ Регістраційний № 2057 Кваліфікаційний сертифікат № 002057</p>	Кваліфікаційний сертифікат, серія АА № 002057		
	Дата складання ____ 20__ року		



# СХЕМА РОЗМІЩЕННЯ ТС М 1:500

Документи на землекористування відсутні

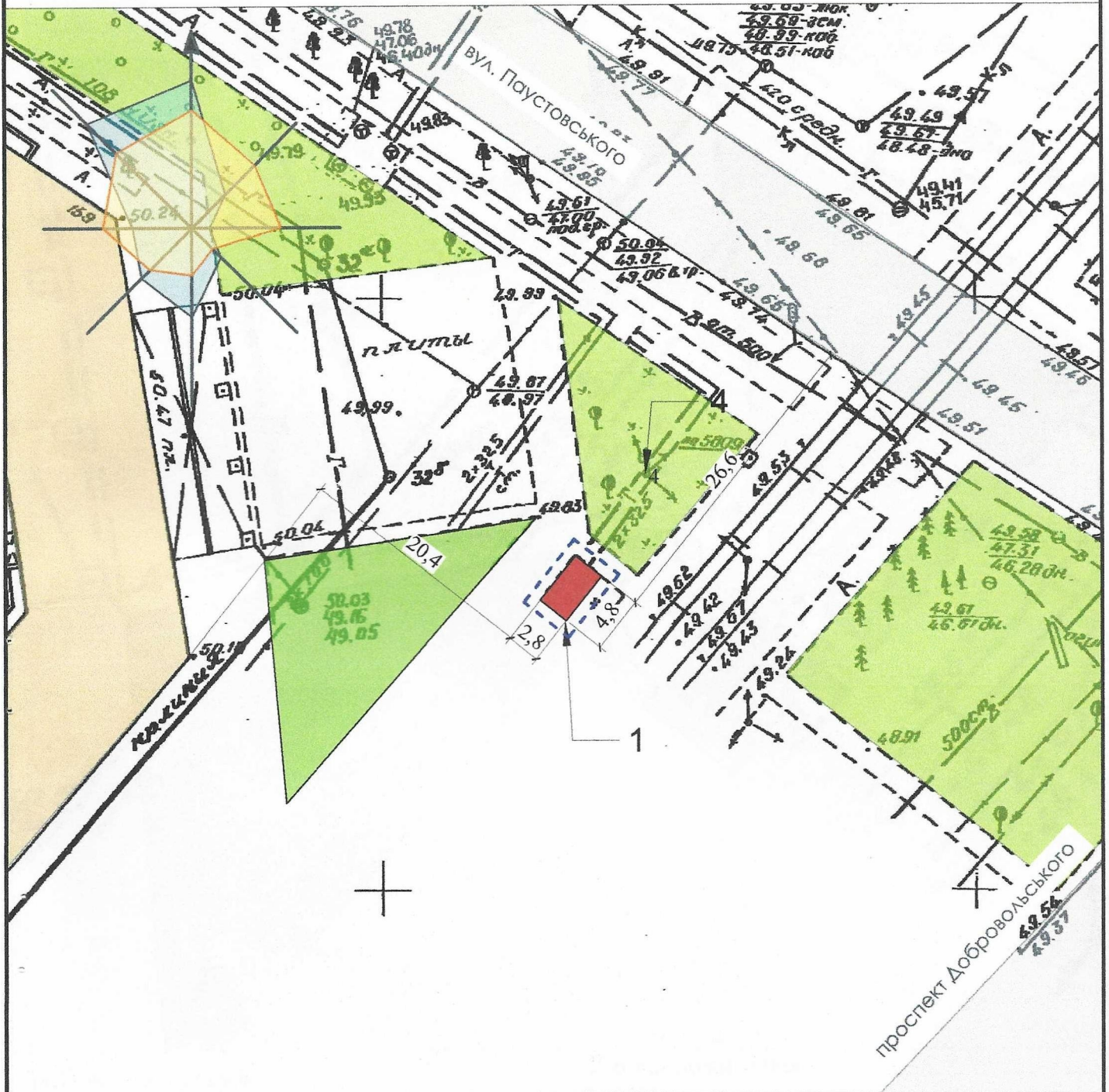

## Експлікація:

- 1) місце розташування ТС;
- 2) червоні лінії;
- 3) лінії регулювання забудови;
- 4) місця підключення до інженерних мереж.

## Умовні позначення

- Існуючі споруди
- Озеленення
- Тимчасова споруда
- Територія, що підлягає благоустрою

Тимчасова споруда - (заг. площею 13,44 кв.м.) по продажу товарів змішаної групи за адресою: м. Одеса, проспект Добровольського, 159

Посада виконавця	ПІБ	Підпис
Архітектор	Давидова В.В.	
Кваліфікаційний сертифікат, серія АА № 002057		
Дата складання _____ 20__ року		





# СИТУАЦІЙНИЙ ПЛАН

## М 1:2000

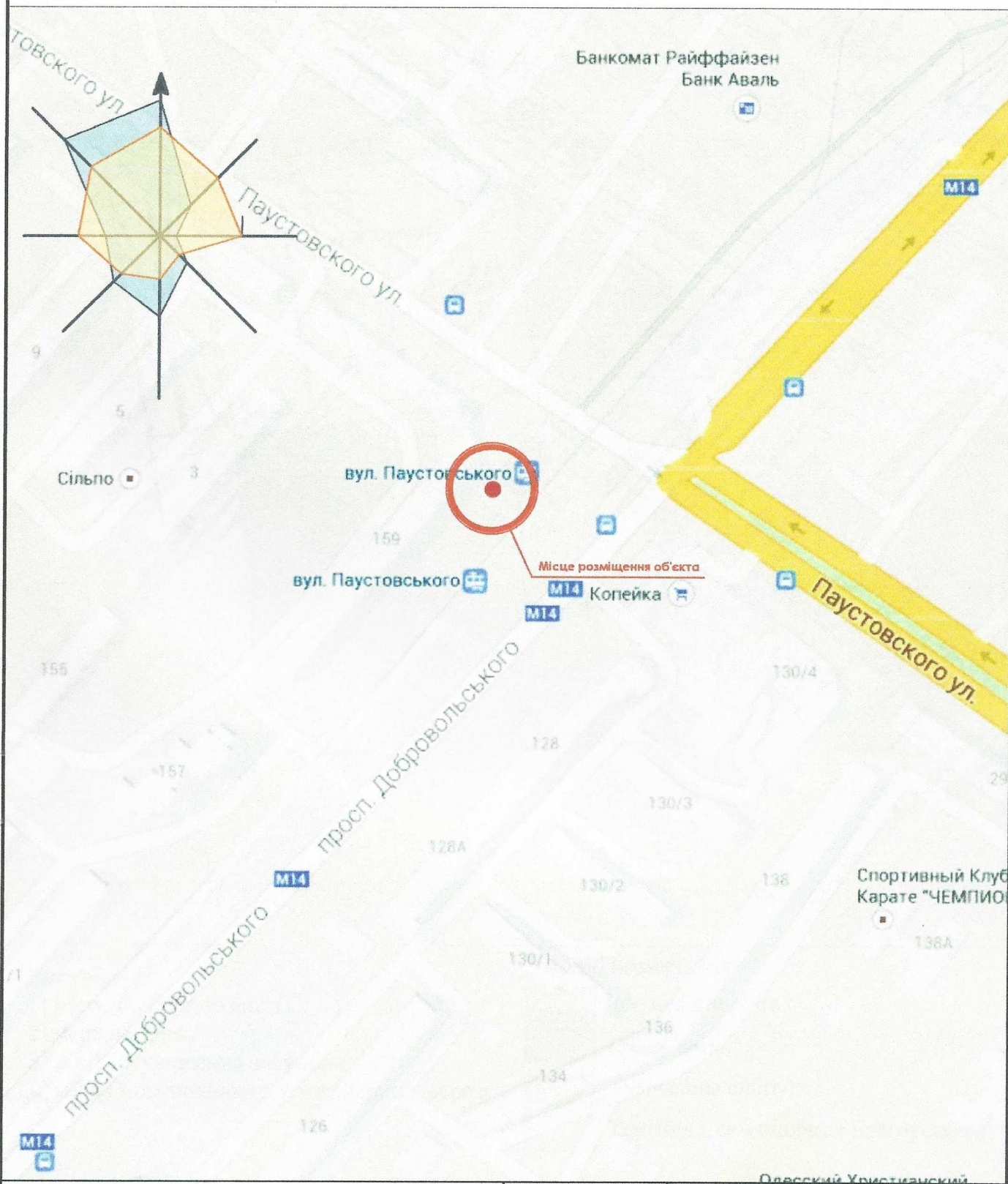

Тимчасова споруда - (заг. площею 13,44 кв.м.) по продажу товарів змішаної групи за адресою: м. Одеса, проспект Добровольського, 159	Посада виконавця	ІПБ	Підпис
	Архітектор	Давидова В.В.	
М.П.	Кваліфікаційний сертифікат, серія АА № 002057		
	Дата складання ____ 20__ року		