

СТИСЛА ПОЯСНЮВАЛЬНА ЗАПИСКА

(шифр об'єкта 73/19-О-СХ)

1. Тимчасова споруда для здійснення підприємницької діяльності, розташована за адресою: м. Одеса, Суворівський район, вул. Головна, 14 має торговельне приміщення для тимчасового перебування людей.
За умовну позначку 0.000 прийнятий рівень чистої підлоги ТС.
Ступень вогнестійкості - Ша.
Габаритний розмір павільйону у плані - 3,65х6,75 м.
Загальна площа ТС - 24,6 м².
Внутрішня висота павільйону від рівня чистої підлоги складає - 2,7 м.
Загальна висота складає - 3,0 м.
Грунт заснування, до встановлення ТС, ретельно утрамбовується щебнем та укладається бетонна тротуарна плитка. Тимчасова споруда встановлюється без влаштування фундаментів.
Стіни споруд запроектовані товщиною 100 мм із утеплювачем з мінеральної вати та обшивкою з обох сторін.
Обшивка стін по каркасу: зовнішня - кольорові композитні панелі; внутрішня (стіни та стеля) білі композитні панелі.
Підлога - дерев'яні дошки 40 мм по металевому каркасу з утеплювачем з мінераловатних плит та покриттям з негорючого матеріалу.
Покрівля - по металевим прогонам і решетуванню з покриттям профільованими кровельними листами по орієнтовано-стружковій плиті "OSB", з утеплювачем з мінераловатних плит, гідро- і пароізоляцією.
Зовнішня обробка:
поверхні стін - кольорові композитні панелі;
вікна та двері - металопластикові з вакуумними склопакетами;
покрівля - профільовані кровельні листи.
2. Тимчасова споруда підключається до мереж електропостачання згідно з діючими нормами та ТУ. Точка підключення - згідно з ТУ.
Зовнішнє освітлення: прожектор, потужністю 500Вт, закріплений над входом на зовнішній стіні ТС
Опалення - електричне з встановленням навісних електро-конвекторів з регулюванням температури.
Освітлення приміщення виконується світильниками з люмінесцентними лампами.
Розподільні мережі виконані проводами з мідними жилами, що прокладені у трубах та приховані в обшивці стін.
Захист мереж від дії струмів коротких замикань та перевантажень здійснюється автоматичними вимикачами щитка.
3. Благоустрій прилеглої території виконується згідно з планом благоустрою.
Освітлення території передбачене світильниками, що розміщуються на головному фасаді над входом у ТС.

Директор ТОВ "АРХІТЕКТОР-ПРОЕКТ"

О.В. Кльоб

Головний інженер

Кваліфікаційний сертифікат серія АР № 015205

О.В.Кльоб



ЕСКІЗИ ФАСАДІВ ТС

Головний фасад М 1:50

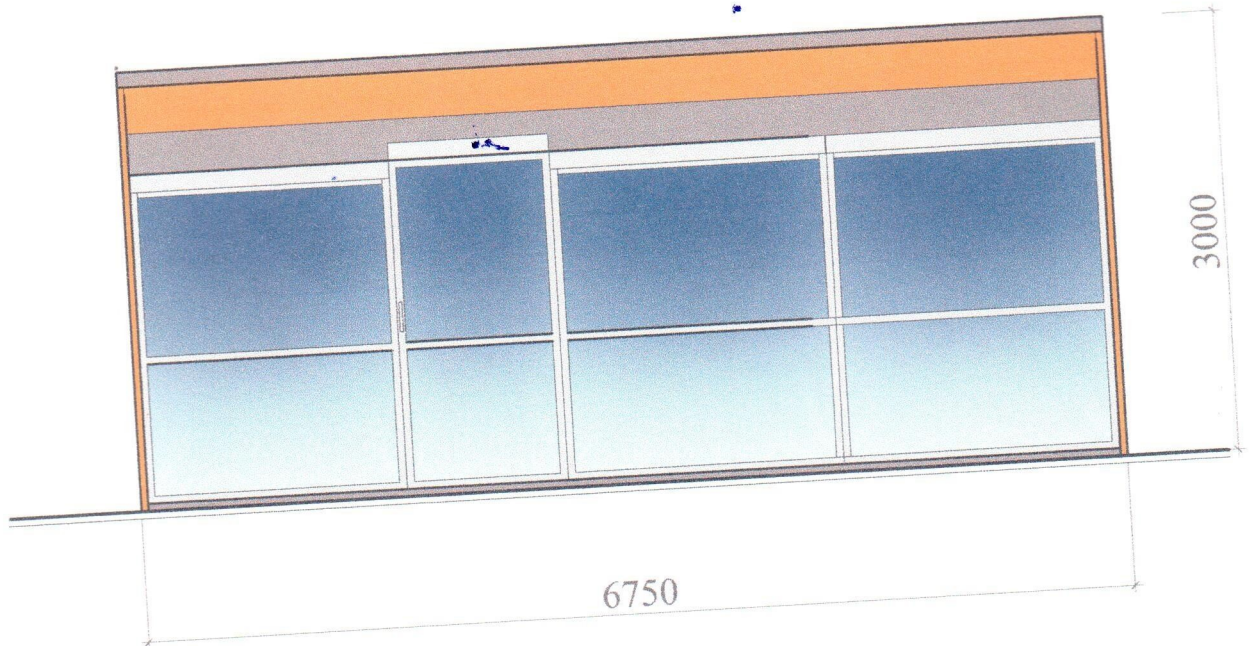

Бічний фасад М 1:50

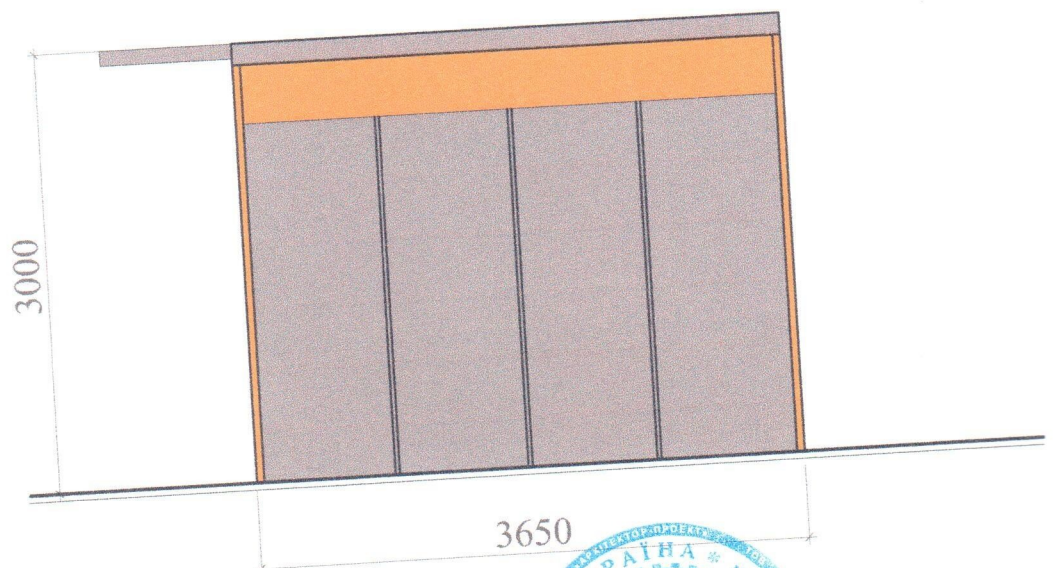

Директор ТОВ "АРХІТЕКТОР-ПРОЕКТ"

Головний інженер
Кваліфікаційний сертифікат серія АР № 015205



О.В. Кльоб

О.В.Кльоб

План ТС М 1:50

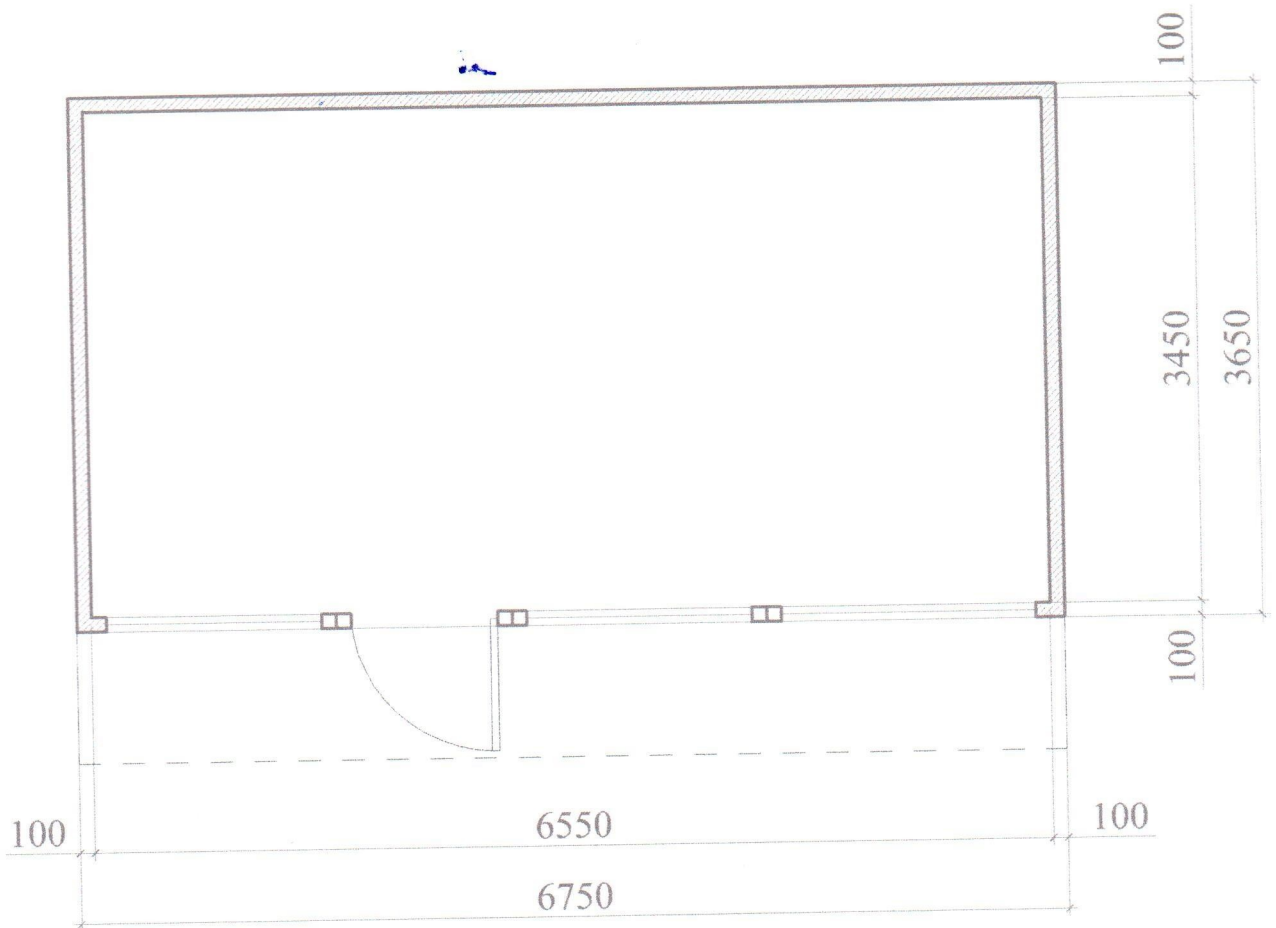

Директор ТОВ "АРХІТЕКТОР-ПРОЕКТ"

Головний інженер

Кваліфікаційний сертифікат серія АР № 015205



О.В. Кльоб

О.В.Кльоб

СХЕМА РОЗМІЩЕННЯ ТС М 1:500

Площа земельної ділянки згідно з документами
на землекористування - землі міста

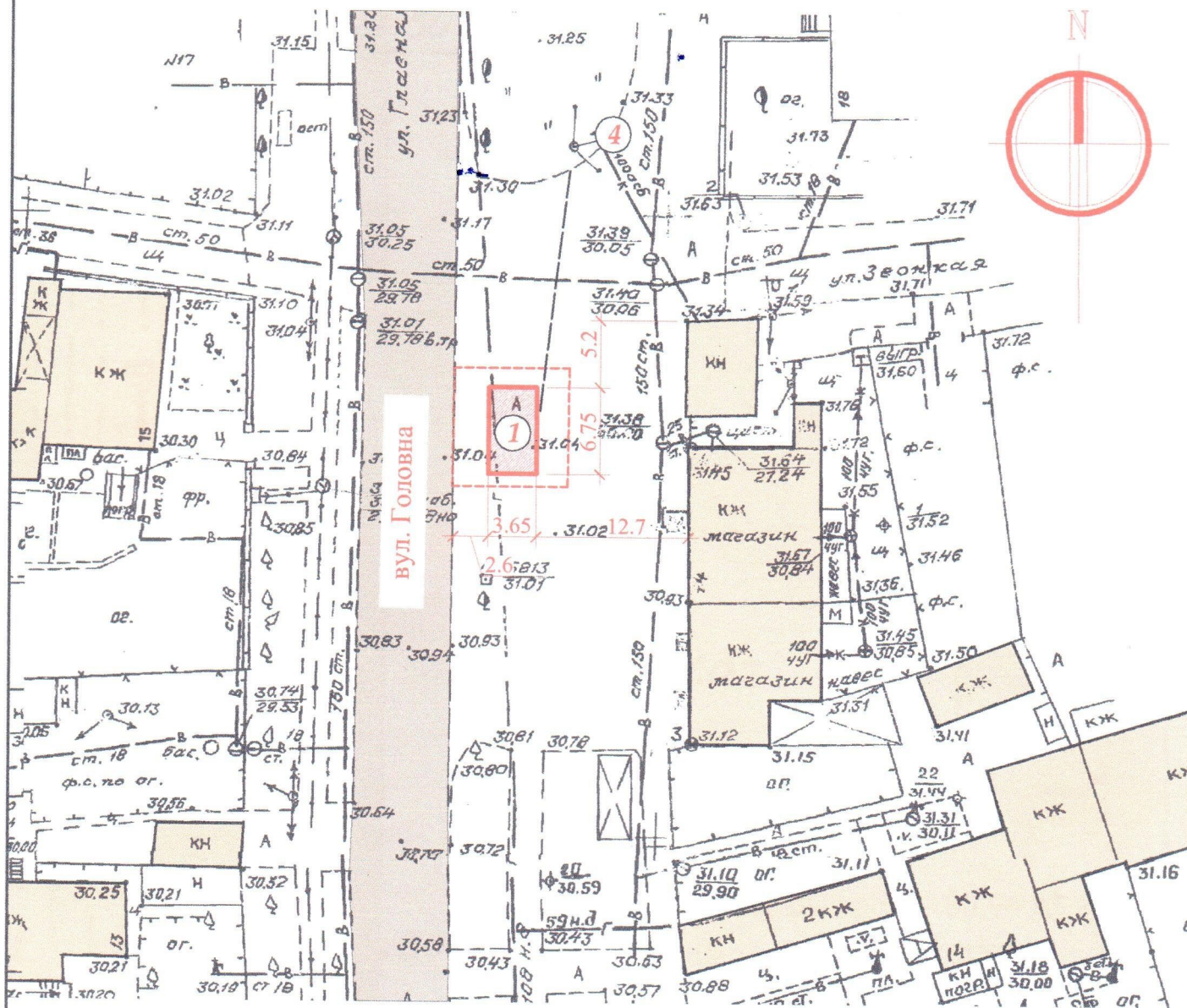

Експлікація:

- 1) місце розташування ТС;
- 2) червоні лінії;
- 3) лінії регулювання забудови;
- 4) місця підключення до інженерних мереж.

Умовні позначення:

- межа благоустрою ділянки розміщення ТС
- проектна ТС
- існуючі будівлі
- підключення до мереж електропостачання

Директор ТОВ "АРХІТЕКТОР-ПРОЕКТ"

О.В. Кльоб

Головний інженер

О.В.Кльоб

Кваліфікаційний сертифікат серія АР № 015205

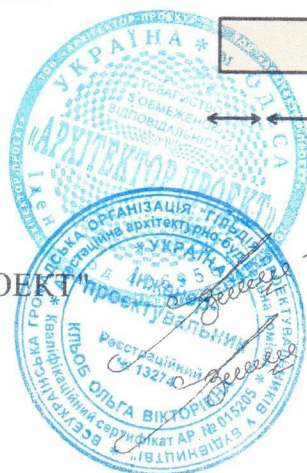

Ситуаційний план 1:2000

Місце розміщення об'єкту



Директор ТОВ "АРХІТЕКТОР-ПРОЕКТ"

Головний інженер

Кваліфікаційний сертифікат серія АР № 015205



О.В. Кльоб

О.В.Кльоб