

СТИСЛА ПОЯСНЮВАЛЬНА ЗАПИСКА

1. Група стаціонарних тимчасових споруд для здійснення підприємницької діяльності має торгівельні приміщення для тимчасового перебування людей. За умовну позначку ± 0.000 прийнятий рівень чистої підлоги ТС.

Ступень вогнестійкості - Ша.

Габарити павільйона, розміри у плані - 12,25 м x 4,00 м.

Загальна площа ТС - 49,00 м²

Площа твердого покриття – 16,53 м²; 11,97 м²; 16,53 м²

Внутрішня висота від рівня чистої підлоги складає - 2,70м.

Загальна висота складає - 3,20м.

Ґрунт заснування, до встановлення ТС, ретельно утрамбовується щебнем та укладається бетонна тротуарна плитка.

Стіни споруди запроектовані товщиною 100 мм із утеплювачем з мінеральної вати та обшивкою з обох сторін.

Обшивка стін по каркасу. Фасадне скління з вакуумними склопакетами, внутрішня обробка (стіни та стеля) – пластикова вагонка.

Підлога - дерев'яні дошки 40 мм по металевому каркасу з утеплювачем з мінераловатних плит та покриттям з негорючого матеріалу.

Покрівля - по металевим прогонам і решетуванню з покриттям листами оцинкованою покрівельною сталлю, з утеплювачем з мінераловатних плит, гідро- і пароізоляцією.

Зовнішня обробка:

поверхні стін - фасадне скління з вакуумними склопакетами, обшивка металевий лист для зовнішніх робіт,

покрівля - оцинкована покрівельна сталь.

2. Тимчасова споруда підключається до мереж електропостачання згідно з діючими нормами та ТУ. Точка підключення - згідно з ТУ.

Опалення - електричне з встановленням навісних електро-конвекторів з регулюванням температури.

Освітлення приміщення виконується світильниками з люмінісцентними лампами.

Розподільні мережі виконані проводами з мідними жилами, що прокладені у трубах та приховані в обшивці стін.

Захист мереж від дії струмів коротких замикань та перевантажень здійснюється автоматичними вимикачами щитка.

3. Благоустрій прилеглої території виконується згідно з планом благоустрою. Освітлення території передбачене світильником, що розміщується на головному фасаді над входом у ТС.

ФОП ГОРБАЧОВ О.О.

(інн. 3136613771)

Архітектор

Кваліфікаційний сертифікат серія АА №002730



Горбачов О.О.

Бойцова С.П

ЕСКІЗИ ФАСАДІВ ТС

Головний фасад ТС М 1:100

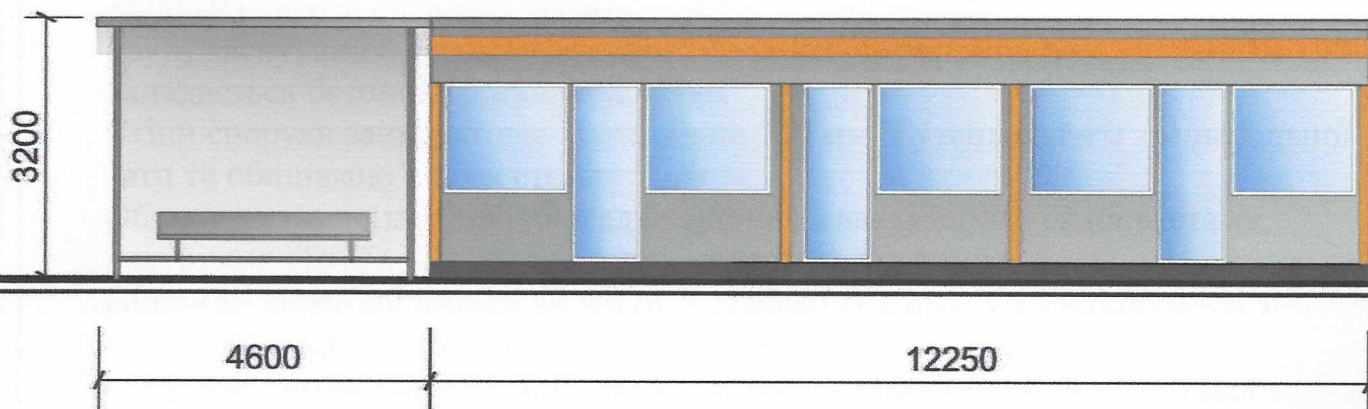

Бічний фасад ТС М 1:100

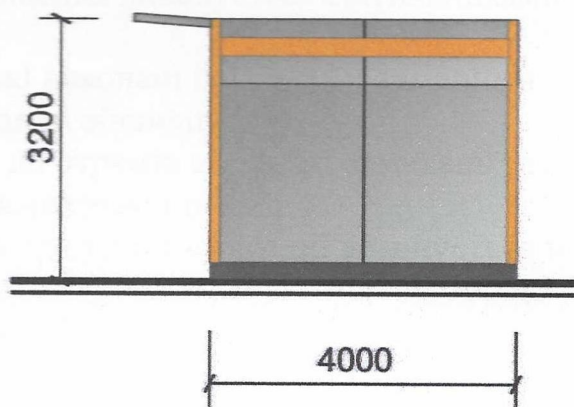

ФОП ГОРБАЧОВ О.О.
(инн. 3136613771)

Архітектор

Кваліфікаційний сертифікат серія АА №002730



Горбачов О.О.

Бойцова С.П

План ТС М1:100

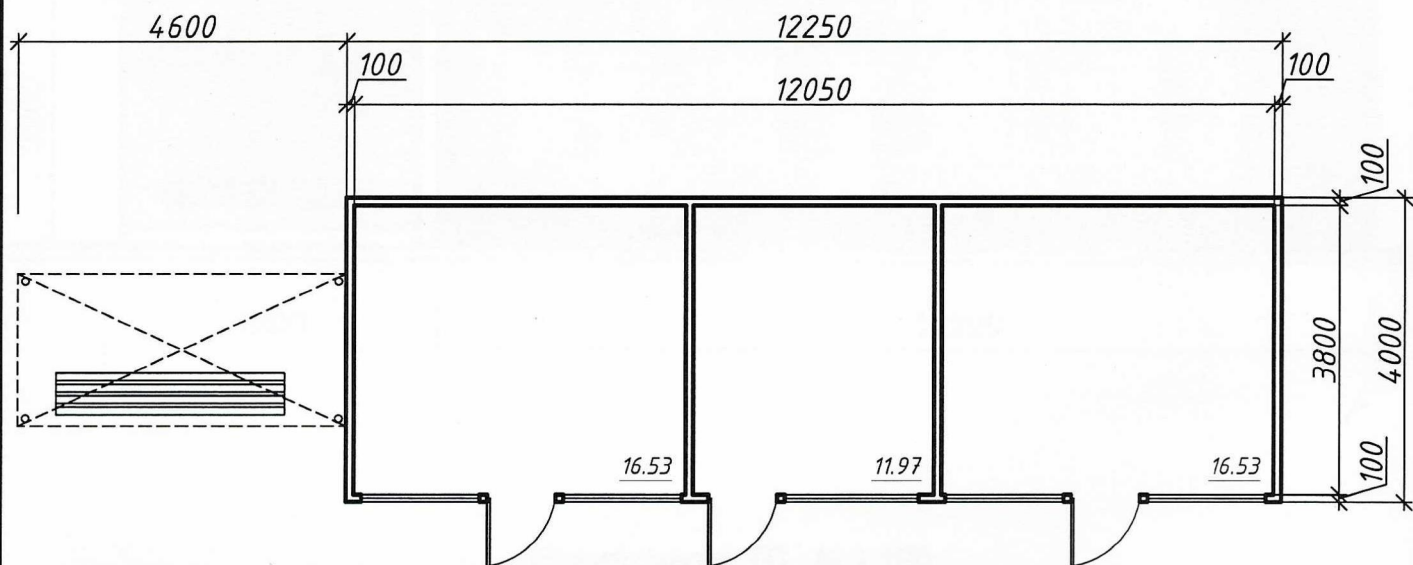

ФОО ГОРБАЧОВ О.О.
(інн. 3136613771)

Архітектор

Кваліфікаційний сертифікат серія АА №000730



Горбачов О.О.

Бойцова С.П

СХЕМА РОЗМІЩЕННЯ ТС М 1:200

Площа земельної ділянки згідно з документами
на землекористування - землі міста

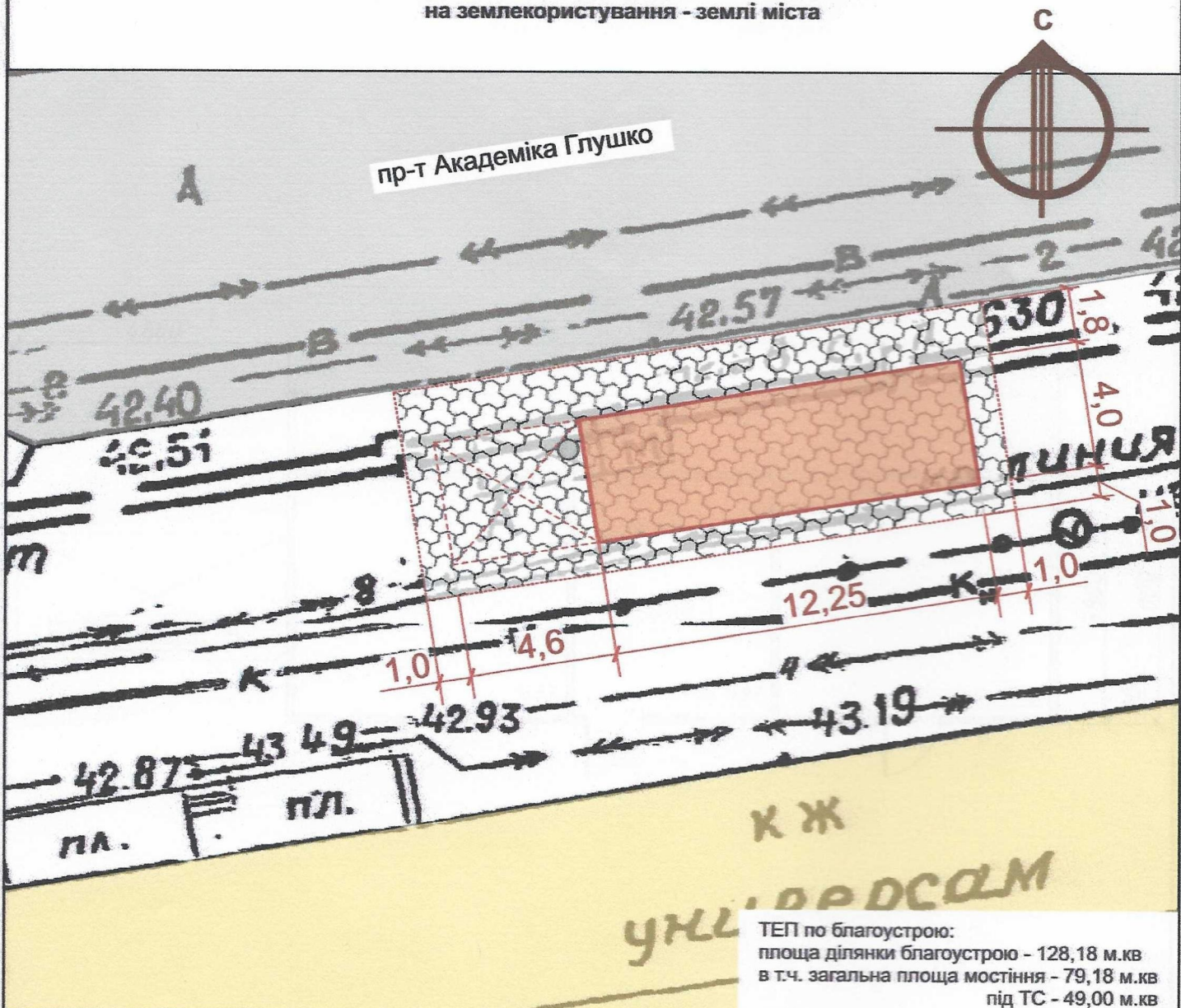

Умовні позначення:

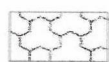

- тротуарна плитка

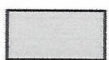

- асфальтне покриття



- урна



- межа благоустрою ділянки
розміщення ТС



- проектна ТС



- існуючі будівлі



- існуючі дороги

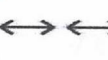

- підключення до мереж
електропостачання

ФОП ГОРБАЧОВ О.О.
(інн. 3136613771)

Архітектор

Кваліфікаційний сертифікат серія АА №002730



Горбачов О.О.

Бойцова С.П.

Ситуаційний план 1:2000

Місце розміщення об'єкту



ФОП ГОРБАЧОВ О.О.
(інн. 3136613771)

Архітектор
Кваліфікаційний сертифікат серія АА №002730

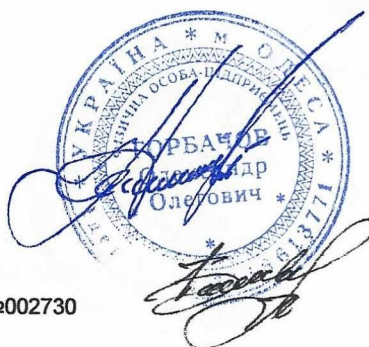

Горбачов О. О.

Бойцова С.П.