

## ПОЯСНЮВАЛЬНА ЗАПИСКА

1. Тимчасова споруда являє собою одноповерхову споруду, яка виконується зі збірних металевих конструкцій та встановлюється безпосередньо на існуюче покриття. За умовну позначку 0,000 прийнятий рівень чистої підлоги ТС.

Ступінь вогнестійкості тимчасової споруди III а.

Габаритні розміри в плані – 4,8 X 2,8 м.

Висота павільйону від рівня землі – 3,30 м.

Запроектований ТС має вхід з головного фасаду. Торгівля передбачається в приміщенні відкритого типу.

Стіни споруди запроектовані по типу “Сендвич” товщиною 100 мм із утеплювачем з мінеральної вати й обшивкою. Обшивка стін по каркасу: зовнішня – алюмінієві сандвіч панелі; внутрішня (стіни й стеля) – металопластикові вагонки.

Підлоги передбачені з покриттям дошки 40 мм і утеплювачу та покриттям з негорючого матеріалу.

Заповнення прорізів з метало пластикового профілю та рольгратами.

Покрівля – по металевих прогонах і решетуванню з покриттям із профільованого сталевих листа, з утеплювачем з мінераловатних плит, гідро- і пароізоляцією.

Водостік передбачити зовнішній організований по жолобах і риннам.

Зовнішня обробка:

**Зовнішні стін** – колірні алюмінієві сандвіч панелі, типа «Алюкобонд»;

**Покрівля** – металопластикові;

**Внутрішні стіни** – металопластикові;

**Покрівля** – профільований сталевий лист;

**Внутрішня обробка** – колірні алюмінієві сандвіч панелі

Вірне вирішення фасадів дивись графічний додаток.

Внутрішню обробку виконати згідно індивідуального дизайну-проекту із застосуванням негорючих оздоблювальних матеріалів, з підтвердженням сертифікатом.

2. Підключення до інженерних мереж:- тимчасова споруда підключається до місцевої електромережі, згідно договору про постачання електричної енергії.

Опалювання – електричне з встановленням навісних електро - конвекторів з регулюванням температури.

Освітлення приміщення виконане стельовими світильниками з люмінесцентними лампами.

Назва об'єкта , адреса розміщення <b>Тимчасова споруда (стаціонарна)</b> вул. Північівська, 27 (згідно схеми посадки)	Посада виконавця	ПІБ	Підпис
	Архітектор	Давидова В.В.	
М.П.	Кваліфікаційний сертифікат, серія АА № 002057		





# ФАСАДИ В ОСЯХ 1-2 М 1:50

# ФАСАДИ В ОСЯХ А-Б М 1:50

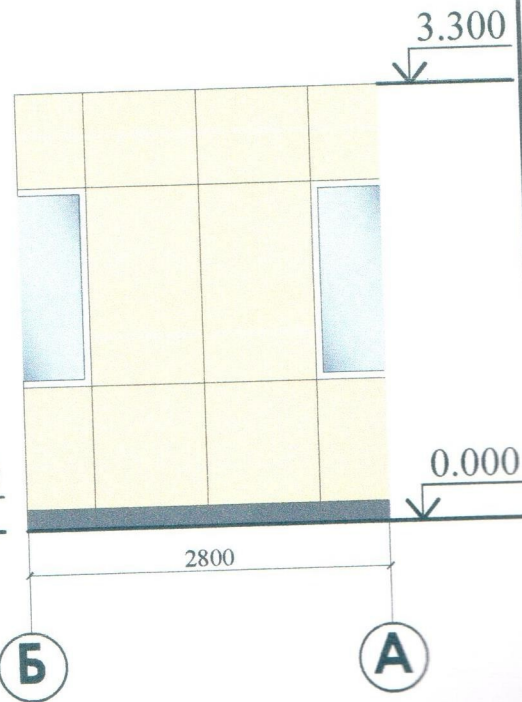
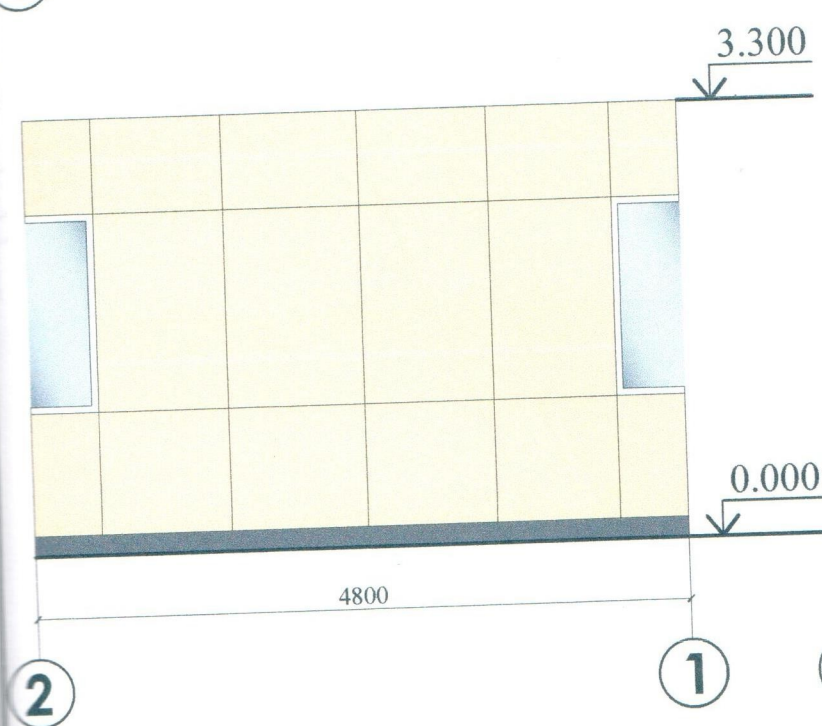
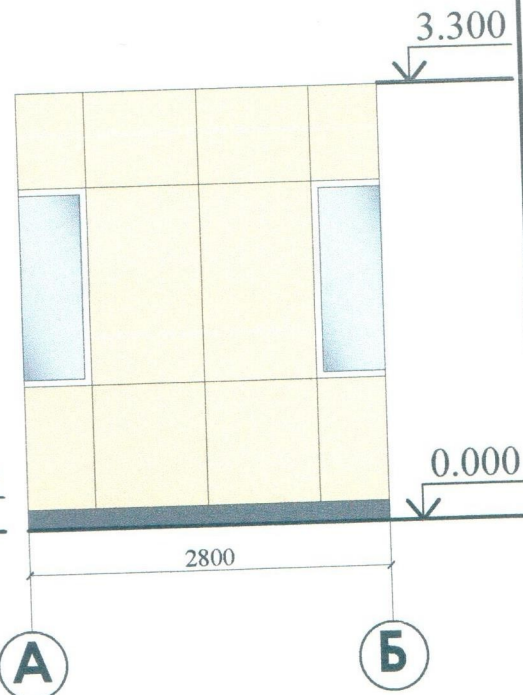
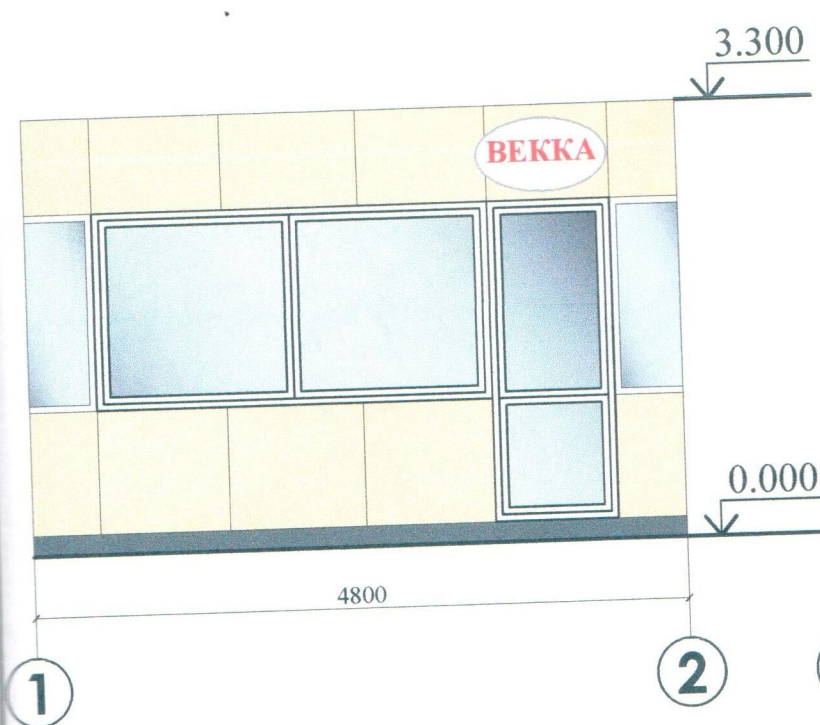

Тимчасова споруда - (заг. площею 13,44 кв.м.) по продажу товарів змішаної групи за адресою: м. Одеса, вул. Пішонівська, 27	Посада виконавця	ПІБ
	Архітектор	Давидова В.В.
М.П.	Кваліфікаційний сертифікат, серія АА № 002057	
	Дата складання _____ 20 ____ року	



# СХЕМА РОЗМІЩЕННЯ ТС М 1:500

Документи на землекористування відсутні



## Експлікація:

- 1) місце розташування ТС;
- 2) червоні лінії;
- 3) лінії регулювання забудови;
- 4) місця підключення до інженерних мереж.

## Умовні позначення

- Існуючі споруди
- Озеленення
- Тимчасова споруда
- Територія, що підлягає благоустрою

Тимчасова споруда - (заг. площею 13,44 кв.м.) по продажу товарів змінної ґрунти за адресою: м. Одеса, вул. Пішонівська, 27



Посада виконавця	ПШБ	Підпис
Архітектор	Давидова В.В.	
Кваліфікаційний сертифікат, серія АА № 002057		
Дата складання _____ 20__ року		



# Ситуаційний план, М1:2000



612-12-2014

Замовник: ТОВ "ВЕККА"

Посада	ІПБ	Група	Дата
архітектор	Давидова В.В.	01.12.2014	

Тимчасова споруда - (заг. площею 13,44 кв.м.) по продажу товарів змішаної групи за адресою:  
м. Одеса, вул. Пішонівська, 27

Стадія	Лист	Листов
	2	

Ситуаційний план, М1:2000

архітектор Давидова В.В.  
кваліфікаційний сертифікат  
серія АА № 002057